

Bimelix Laboratorium- Arbetar för högsta kompetensen, säkerheten och kvalitén

Bimelix laboratorium är ett privatägt laboratorium i Mariehamn, Åland som är inriktade på Klinisk Kemi, Hematologi och Mikrobiologi. Här arbetar vi fyra BMA. Vårt fokus ligger främst på diagnostik av fästingburna infektioner så som Borrelia och TBE, men sköter även Lab-verksamheten för en del av den privatägda primärvården på Åland.

Bimelix är ett FINAS ackrediterat laboratorium enligt ISO15189 (FINAS är finska motsvarigheten till SWEDAC). FINAS går igenom verksamheten årligen och påträffar sällan avvikelser i vår verksamhet och påpekar att vårt laboratorium har en högt kompetent och noggrann personal med fokus på kvalitet. Varje vår utför vi årliga kvalitetsrevisioner på samtliga analyser där vi ser till att metoder, arbetsbeskrivningar och andra dokument är i skick. Vi gör även årliga riskbedömningar för hela arbetsplatsen samt arbetsprocessen, i mål om att minimera skador och analysfel. Vi är också noga med att interna och externa kvalitetskontroller utförs av alla i personalen för att försäkra oss om att vi alla utför samma goda arbete.

Vi lägger stort fokus på fortbildning i form av kurser, föreläsningar och internationella konferenser. Det görs årliga utbildningsplaner där alla i personalen får vara delaktiga. Vi har vid internationella konferenser visat upp det arbete vi gör på Bimelix, och fått mycket goda omdömen. Bimelix deltog till exempel i IFBLS World Congress 2022 i Suwon och vann pris för en av de bästa postrarna. Bimelix är positivt inställda till vidareutbildning för BMA anställda och möjliggör för studenten att kunna utföra studierna obehindrat i form av mycket flexibla arbetstider. Till exempel uppmuntrar Bimelix personal att utföra masterstudier och sedan möjliggör för vidare doktorandstudier och forskning.

En del av Bimelix verksamhet inriktar sig på forskning och utveckling av diagnostik. I och med detta arbete så har vi goda kontakter med personal från övriga professioner samt goda kontakter med andra utomstående lab. Allt för att öka vår kunskap och gemenskap.

Vi satsar mycket fokus på kvalitet och noggrannhet i vårt analysarbete. Är vi osäkra gällande resultat så analyserar vi hellre om provet. Därefter diskuterar vi med varandra om vi stöter på problem eller ovanligheter, detta så att alla i personalen ska vara medvetna om vad som hänt och vara delaktiga i processen. Alla problem som vi stöter på tas även upp på regelbundna avdelningsmöten där alla i personalen är med.

Vi gör årliga tillställningar tillsammans med Bimelix VD, ägare, styrelse och allas respektive så att vi alla i företaget ska få en god kontakt till varandra. Genom den goda kontakten så får vi känslan av att alla blir sedda och hörda även av företagets ledning.

Vill ni veta mer om vår verksamhet så finns vi på www.bimelix.ax

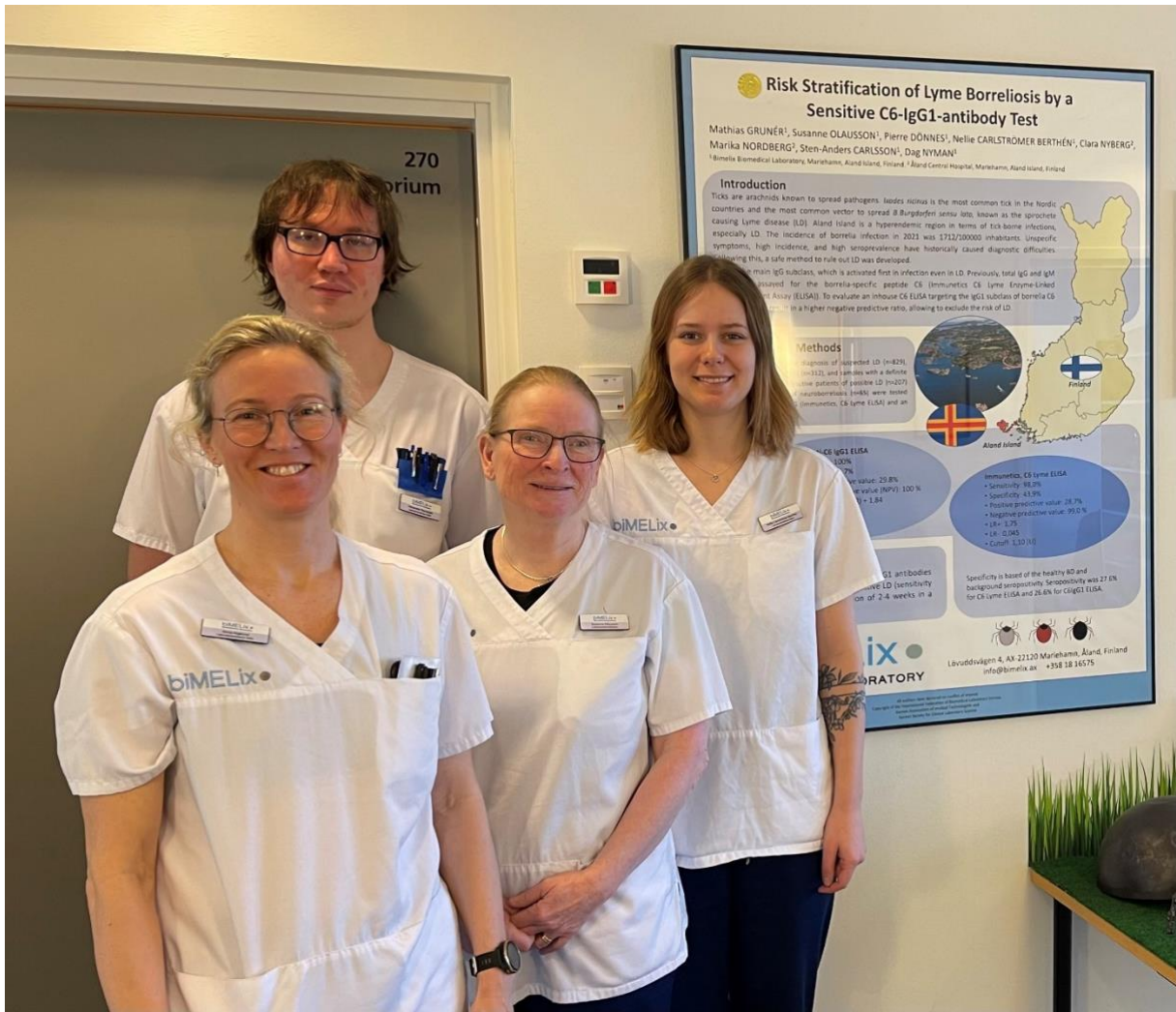

Bakre raden: Alexander Ramsdahl och Nellie Carlströmer Berthén

Främre raden: Anna Asplund och Susanne Olausson